

PLANTA ESGOTO 1:20

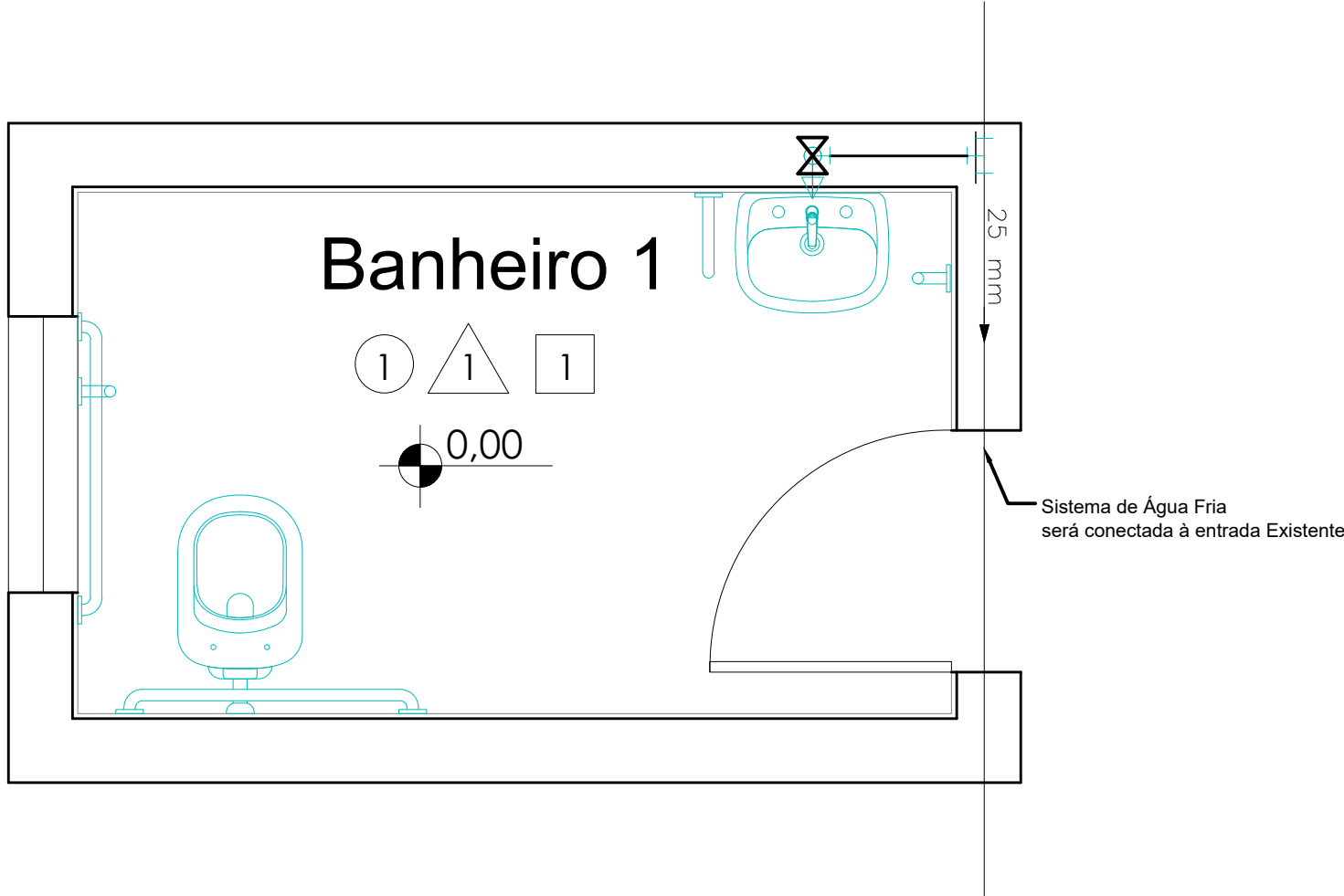

PLANTA AGUA FRIA 1:20

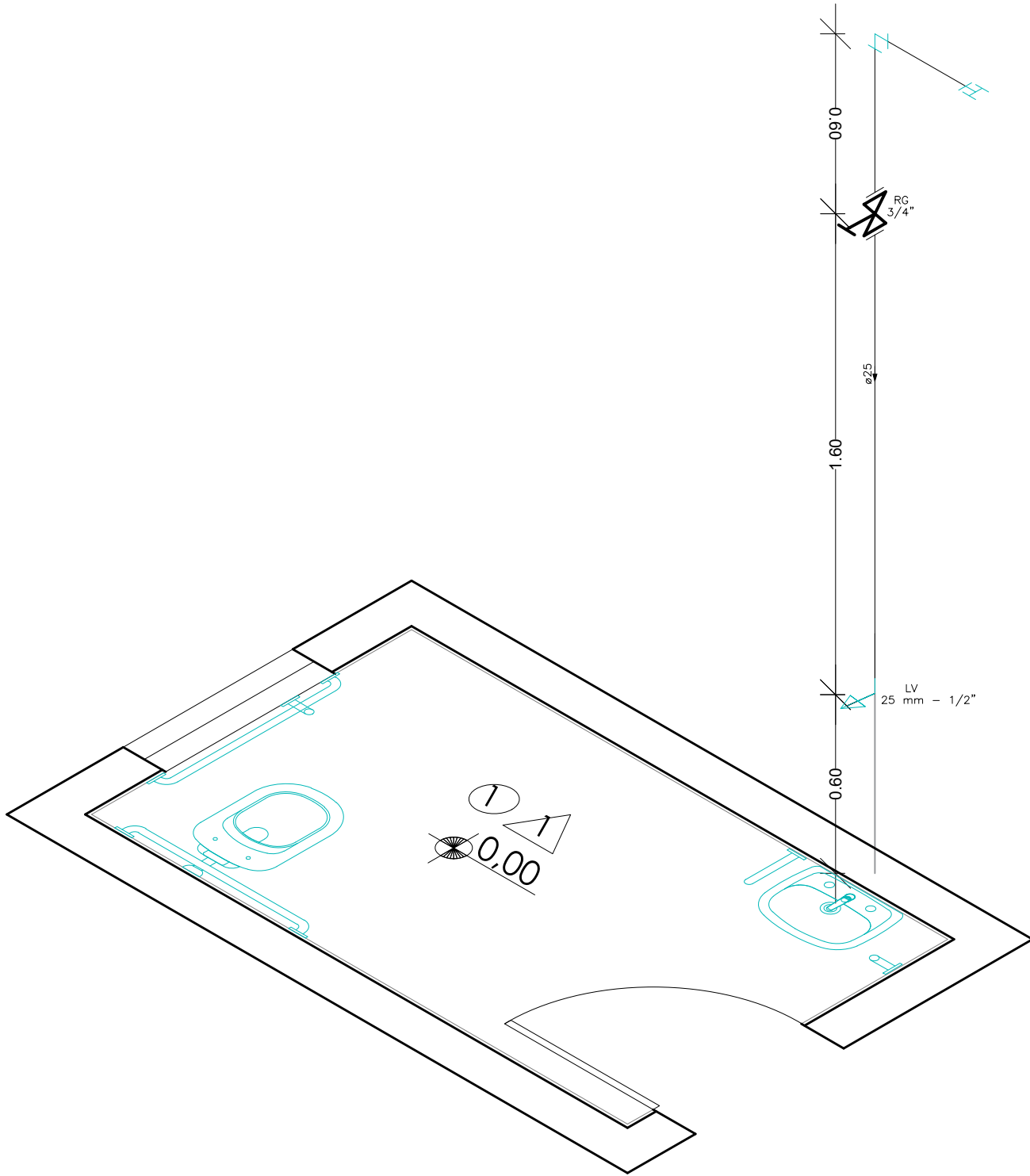

ISOMÉTRICO AGUA FRIA sem escala

- OBSERVAÇÕES GERAIS**
- * Todas as medidas deverão ser expressas em metros, exceto onde indicado.
 - * Antes da execução da obra, conferir todas as medidas no local.
 - * Não tomar medidas em escala na planta.
 - * Para toda interferência em alvenaria existente, as medidas deverão ser confirmadas no local e confrontadas com as medidas fornecidas pelo projeto executivo, podendo haver necessidade de ajustes.
 - * Em caso de reformas, as áreas que sofrerem danos causados pela intervenção deverão ser recuperadas, principalmente pintura, pisos e jardins. Em cada caso, seguir o padrão existente no local.
 - * As demais especificações deverão estar indicadas no Memorial Descritivo de Arquitetura.

REVISÃO	DATA	DESCRIÇÃO DA REVISÃO
02		
01		

ATENÇÃO

A autoria do projeto não é transferida, cabendo-lhe apenas sua responsabilidade profissional.



UNIVERSIDADE ESTADUAL DE CAMPINAS

DIRETORIA EXECUTIVA DE PLANEJAMENTO INTEGRADO

R. Cidade Universitária, 135 - Cx. Universitária "Zeferino Vaz" - Campinas - SP

CEP: 13081-971 - Tel. (19) 2401-0101

UNIDADE: INSTITUTO DE ... / FACULDADE DE...

OBRA: CONSTRUÇÃO, REFORMA, AMPLIAÇÃO...

CÓDIGO DA OBRA DEPI:

aaa

UNIDADE	EDIFÍCIO ENGENHARIA BÁSICA	ARQUIVO DWG
ENDEREÇO	RUA LÁZIO PARRA CALÇADOS UNICAMP / CAMPUS: CIDADE UNIVERSITÁRIA "ZEFERINO VAZ", CAMPINAS, SP	
OBRA	REFORMA DE BANHEIROS EXISTENTES PARA PROVER ACESSIBILIDADE	REF. ARQ.
TÍTULO	HIDROSANITÁRIO BANHEIROS CIDDIC	FOLHA 04/04 R 0
AUTOR (ES) PROJETO	DESENHO	ESCALA
ARQ./ENG.	000	INDICADAS
ARQ./ENG.	DATA 00/00/2010	
CREA-SP 000000000-0/ ART. N°		
CREA-SP 000000000-0/ ART. N°		